

Réseaux touristiques

Identification de la donnée

Identifiant**SDT_17_11****Date de l'extrait****Extrait du 03.10.2022****Description du contenu
des données**

Différentes offres de réseaux touristiques, telles que :

- Parcours de raquettes à neige
- Parcours pour chiens de traîneaux
- Parcours pour roulottes
- Parcours pour trottinettes
- ParcoursVita
- Pistes équestres et chemins pédestres hivernaux
- Pistes pour cavaliers
- Sentiers à thèmes
- Chemins pédestres hivernaux

Cette information est fournie en l'état et sans aucune garantie quant à leur exhaustivité et leur actualité.

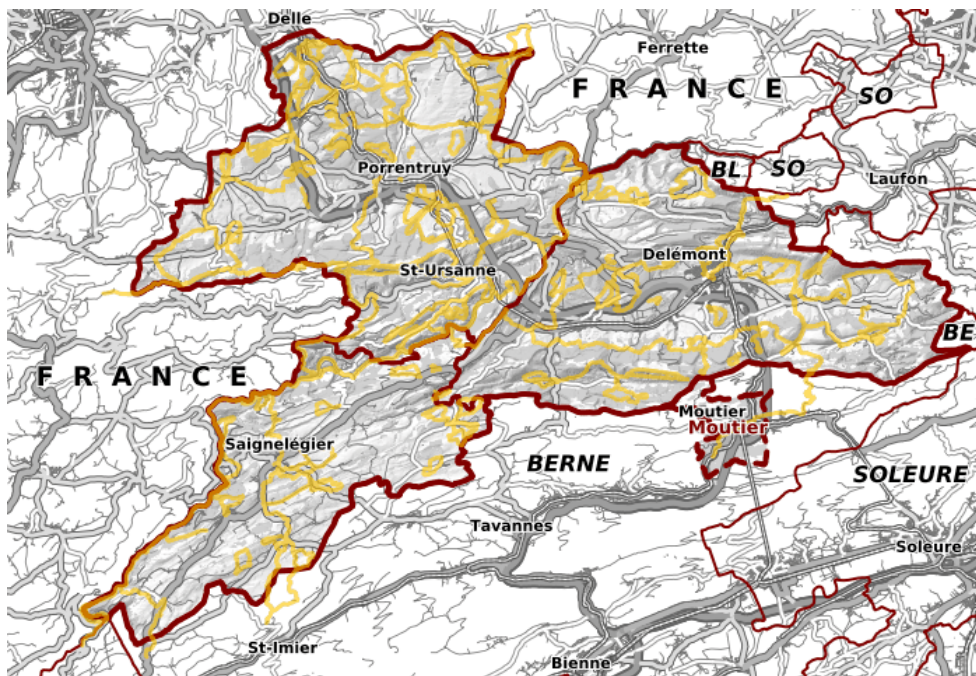
Représentation de la donnée**Etendue géographique**

Tout le canton

Lien sur le géoportailhttps://geo.jura.ch/s/SDT_17_11

Contact

Gestionnaire de la donnéeService du développement territorial
Rue des Moulins 2, 2800 Delémont
www.jura.ch/SDT**Personne de contact RCJU**Guerry Pascal, Tél. 032 420 53 10
pascal.guerry@jura.ch

Indice qualité

Type de données	pt ligne polygone
Fréquence des mises à jour	A chaque modification ou nouveau projet
Echelle d'utilisation	1: 0
Précision en plan (m)	-
Précision en alt. (m)	-
Méthode d'acquisition	0
Méthode d'acquisition secondaire	0

Diffusion

Niveau de diffusion selon l'OGéo

A

Système de référence

GCS_CH1903+

Références légales fédérales

Base légale	Désignation
_Non documenté	Non documenté

Références légales cantonales

Base légale	Désignation
_Non documenté	Non documenté

Téléchargement des données

Les conditions générales d'utilisation fournies par le SIT-Jura sont les suivantes :

https://geo.jura.ch/geodonnees/Conditions_utilisation_geodonnees.pdf.

En cliquant sur le lien de téléchargement ci-après, vous vous engagez à les respecter :

https://geo.jura.ch/geodonnees/donnees/SDT_17_11_Reseaux_touristiques.zip

Informations sur les métadonnées

Date de création

26.02.2021

Date de mise à jour

19.11.2021

Télégéodata

[Catalogue de données](#)

Lien sur la fiche des métadonnées

https://geo.jura.ch/geodonnees/fiches/Fiche_SDT_17_11_Reseaux_touristiques.pdf

Description des attributs : Réseaux touristiques

sdt_17_11_chemins_pedestres_hivernaux	
Date de la dernière mise à jour:	02.03.2022
objectid	Numérique
nom_parcours	Texte (80)
annee_creation	Numérique
remarques	Texte (50)
user_mise_a_jour	Texte (255)
date_mise_a_jour	Date

longueur	Double
geom	Géométrie (Polyligne)
sdt_17_11_parcours_chien_de_traineaux	
Date de la dernière mise à jour:	13.06.2019
objectid	Numérique
type	Texte (50)
user_mise_a_jour	Texte (255)
date_mise_a_jour	Date
longueur	Double
geom	Géométrie (Polyligne)
sdt_17_11_parcours_pour_roulottes	
Date de la dernière mise à jour:	12.08.2021
objectid	Numérique
prestataire	Texte (60)
url_site	Texte (255)
user_mise_a_jour	Texte (255)
date_mise_a_jour	Date
longueur	Double
geom	Géométrie (Polyligne)
sdt_17_11_parcours_raquettes_a_neige	
Date de la dernière mise à jour:	30.03.2022
objectid	Numérique
canton	Texte (50)
prestataire	Texte (50)
url_site	Texte (255)
user_mise_a_jour	Texte (255)
date_mise_a_jour	Date
longueur	Double
geom	Géométrie (Polyligne)
sdt_17_11_parcours_trottinettes	
Date de la dernière mise à jour:	18.06.2019
objectid	Numérique
exploitant	Texte (75)
remarques	Texte (100)
url_lien	Texte (255)
user_mise_a_jour	Texte (255)
date_mise_a_jour	Date
longueur	Double
geom	Géométrie (Polyligne)

sdt_17_11_parcours_vita	
Date de la dernière mise à jour:	29.04.2020
objectid	Numérique
lieu	Texte (80)
difficulter	Texte (80)
organisme_responsable	Texte (80)
no_parcours	Numérique
url_lien	Texte (255)
longueur	Double
user_mise_a_jour	Texte (255)
date_mise_a_jour	Date
geom	Géométrie (Polyligne)
sdt_17_11_parcours_vita_depart	
Date de la dernière mise à jour:	13.06.2019
objectid	Numérique
user_mise_a_jour	Texte (255)
date_mise_a_jour	Date
x	Double
y	Double
geom	Géométrie (Point)
sdt_17_11_pistes_equesteres_chemin_s_hivernaux	
Date de la dernière mise à jour:	25.11.2021
objectid	Numérique
itineraire	Texte (80)
temps_marche	Texte (50)
user_mise_a_jour	Texte (255)
date_mise_a_jour	Date
longueur	Double
geom	Géométrie (Polyligne)
sdt_17_11_pistes_equesteres_chemin_s_hivernaux_parc	
Date de la dernière mise à jour:	13.06.2019
objectid	Numérique
lieu	Texte (50)
user_mise_a_jour	Texte (255)
date_mise_a_jour	Date
x	Double
y	Double
geom	Géométrie (Point)

sdt_17_11_pistes_pour_cavaliers	
Date de la dernière mise à jour:	14.09.2022
objectid	Numérique
origine	Texte (50)
type	Texte (50)
secteur	Texte (80)
societe	Texte (50)
pistes_hivernales	Texte (25)
realisation	Texte (25)
url_site	Texte (255)
user_mise_a_jour	Texte (255)
date_mise_a_jour	Date
longueur	Double
geom	Géométrie (Polyligne)
sdt_17_11_pistes_pour_cavaliers_numero_itineraire	
Date de la dernière mise à jour:	24.05.2022
objectid	Numérique
numero	Numérique
association	Texte (80)
etat	Texte (50)
annee_balisage	Numérique
remarques	Texte (80)
user_mise_a_jour	Texte (255)
date_mise_a_jour	Date
x	Double
y	Double
geom	Géométrie (Point)
sdt_17_11_pistes_pour_cavaliers_passages_clotures	
Date de la dernière mise à jour:	22.08.2022
objectid	Numérique
association	Texte (80)
numero	Numérique
user_mise_a_jour	Texte (255)
date_mise_a_jour	Date
x	Double
y	Double
geom	Géométrie (Point)

sdt_17_11_sentiers_a_themes

Date de la dernière mise à jour: **24.05.2022**

objectid	Numérique
commune	Texte (31)
sentier	Texte (50)
remarque	Texte (61)
date_saisie	Texte (8)
etat	Texte (16)
url_site	Texte (255)
user_mise_a_jour	Texte (255)
date_mise_a_jour	Date
longueur	Double
geom	Géométrie (Polyligne)