

Sites éoliens existants et potentiels*Identification de la donnée*

Identifiant	SDT_15_06
Date de l'extrait	Extrait du 27.01.2023
Identifiant Cantonal	40-JU
Description du contenu des données	Indique les sites éoliens existants et potentiels inscrits dans la fiche 5.06 "Energie éolienne" du plan directeur cantonal.

Représentation de la donnée

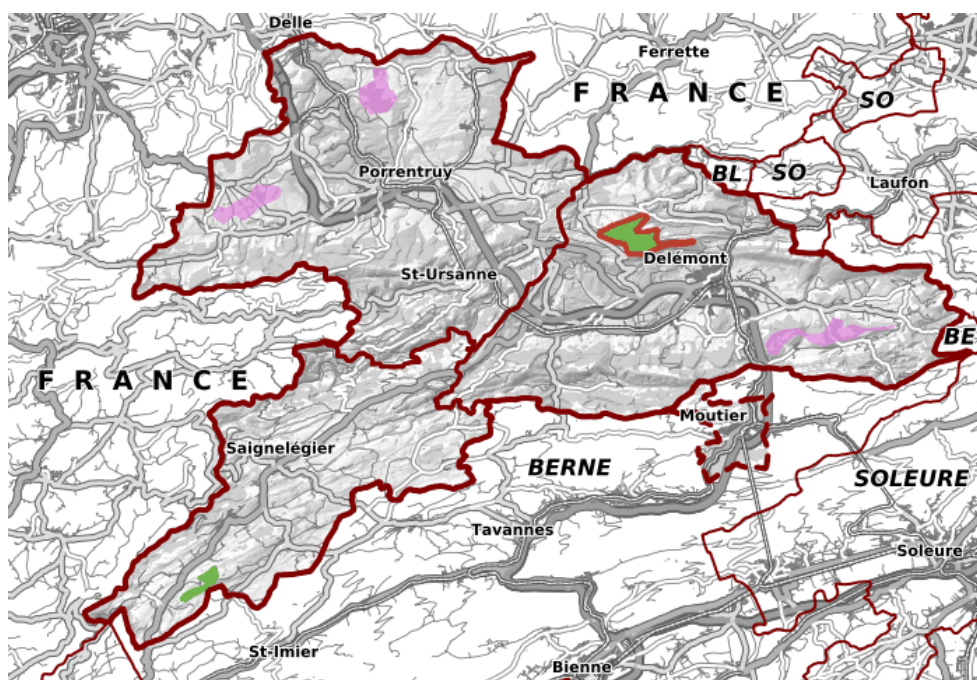

Etendue géographique	Tout le canton
Lien sur le géoportail	https://geo.jura.ch/s/SDT_15_06

Hyperlien sur des informations supplémentaires	http://www.jura.ch/plan-directeur/
Contact	

Gestionnaire de la donnée	Section de l'aménagement du territoire Rue des Moulins 2, 2800 Delémont
---------------------------	--

Personne de contact RCJU	Biedermann Léo, Tél. 032 420 53 10 leo.biedermann@jura.ch
--------------------------	--

Indice qualité

Type de données	polygone
Année d'acquisition	2018
Fréquence des mises à jour	Non défini
Echelle d'utilisation	1: 25000
Précision en plan (m)	50

Précision en alt. (m)	-
Méthode d'acquisition	_Inconnue
Méthode d'acquisition secondaire	0
Généalogie de la donnée	Les données ont été saisies dans le cadre de l'élaboration du plan sectoriel de l'énergie éolienne (PSEol) et sont mises à jour ponctuellement en fonction des modifications apportées au PSEol et/ou à la fiche 5.06 "Energie éolienne" du plan directeur cantonal.

Diffusion

Niveau de légalisation	Légalisée						
Niveau de diffusion selon l'OGéo	A						
Système de référence	GCS_CH1903+						
Références légales fédérales	<table border="1"> <thead> <tr> <th>Base légale</th> <th>Désignation</th> </tr> </thead> <tbody> <tr> <td>RS 700 art 8b</td> <td>Loi sur l'aménagement du territoire (LAT)</td> </tr> <tr> <td>RS 730 art 10, alinéa 1</td> <td>Loi sur l'énergie</td> </tr> </tbody> </table>	Base légale	Désignation	RS 700 art 8b	Loi sur l'aménagement du territoire (LAT)	RS 730 art 10, alinéa 1	Loi sur l'énergie
	Base légale	Désignation					
RS 700 art 8b	Loi sur l'aménagement du territoire (LAT)						
RS 730 art 10, alinéa 1	Loi sur l'énergie						
Références légales cantonales	<table border="1"> <thead> <tr> <th>Base légale</th> <th>Désignation</th> </tr> </thead> <tbody> <tr> <td>_Non documenté</td> <td>Non documenté</td> </tr> </tbody> </table>	Base légale	Désignation	_Non documenté	Non documenté		
Base légale	Désignation						
_Non documenté	Non documenté						

Téléchargement des données	<p>Les conditions générales d'utilisation fournies par le SIT-Jura sont les suivantes :</p> <p>https://geo.jura.ch/geodonnees/Conditions_utilisation_geodonnees.pdf</p> <p>En cliquant sur le lien de téléchargement ci-après, vous vous engagez à les respecter :</p> <p>https://geo.jura.ch/geodonnees/donnees/SDT_15_06_Sites_eoliens_existants_et_potentiels.zip</p>
----------------------------	--

Informations sur les métadonnées

Hyperlien sur les métadonnées dans geocat	https://www.geocat.ch/geonetwork/srv/fre/catalog.search?node=srv - /metadata/264BB7C0-3E1D-4A92-BC32-245806A12B92
Date de création	26.03.2018
Date de mise à jour	26.10.2022
Télégéodata	Catalogue de données
Lien sur la fiche des métadonnées	https://geo.jura.ch/geodonnees/fiches/Fiche_SDT_15_06_Sites_eoliens_existants_et_potentiels.pdf

Description des attributs : Sites éoliens existants et potentiels

sdt_15_06_sites_eoliens_existants	
Date de la dernière mise à jour:	05.09.2022
objectid	Numérique
nom_site	Texte (200)
user_mise_a_jour	Texte (255)
date_mise_a_jour	Date

surface	Double
perimetre	Double
geom	Géométrie (Polygone)
sdt_15_06_sites_eoliens_potentiels	
Date de la dernière mise à jour:	05.09.2022
objectid	Numérique
nom_site	Texte (200)
etat_coordination	Texte (50)
projet_modele	Texte (50)
user_mise_a_jour	Texte (255)
date_mise_a_jour	Date
surface	Double
perimetre	Double
geom	Géométrie (Polygone)