

**Carte des dangers - Synthèse pour PAL***Identification de la donnée*

|   |  |
|---|--|
| <b>Identifiant</b>                        | <b>ENV_8_07</b>  |
| <b>Date de l'extrait</b>                  | <b>Extrait du 03.10.2022</b>   |
| <b>Description du contenu des données</b> | <p>Différentes cartes sont générées de manière automatique pour la réalisation du PAL.</p> <ul style="list-style-type: none"><li>- Secteurs de dangers naturels<br/>+++++</li><li>Données nécessaires à l'élaboration de la carte "Secteurs de dangers naturels" du plan d'aménagement local.<br/>Les couches sont fusionnées par degrés de dangers, puis découpées sur les limites communales.<br/>Noms d'export :<ul style="list-style-type: none"><li>- env_08_07_cd_synthese_pal_secteurs_dn</li><li>- env_08_07_cd_synthese_pal_secteurs_dn_communes</li></ul></li><li>- Périmètres de danger naturel<br/>+++++</li><li>Fusion des éléments précédents qui permettent de gérer la couche "PDN Périmètres de danger naturel".<br/>Cette couche est également découpée sur les limites communales.<br/>Noms d'export :<ul style="list-style-type: none"><li>- env_08_07_cd_synthese_pal_perimetres_dn</li><li>- env_08_07_cd_synthese_pal_perimetres_dn_communes</li></ul></li><li>- Carte des dangers d'effondrement<br/>+++++</li><li>Fusion des dangers d'effondrement, qui permettent l'élaboration de la couche "Danger d'effondrement" dans les secteurs de dangers naturels.<br/>Cette couche est également découpée sur les limites communales.<br/>Noms d'export :<ul style="list-style-type: none"><li>- env_08_07_cd_synthese_pal_danger_effondrement</li><li>- env_08_07_cd_synthese_pal_danger_effondrement_communes</li></ul></li><li>- Périmètres réservés<br/>+++++</li><li>Fusion des dangers Inondation et Erosion, avec un "numéro danger" supérieur ou égal à 5.<br/>Cette couche est également découpée sur les limites communales.<br/>Noms d'export :<ul style="list-style-type: none"><li>- env_08_07_cd_synthese_pal_perimetres_reserves</li><li>- env_08_07_cd_synthese_pal_perimetres_reserves_communes</li></ul></li></ul> <p>Ces couches servent à l'élaboration de PAL UNIQUEMENT</p> <p>Les données sont livrées dans les formats suivants:</p> <ul style="list-style-type: none"><li>- Shape</li><li>- Geopackage</li><li>- Géodatabase fichier (gdb)</li></ul> |

## Représentation de la donnée

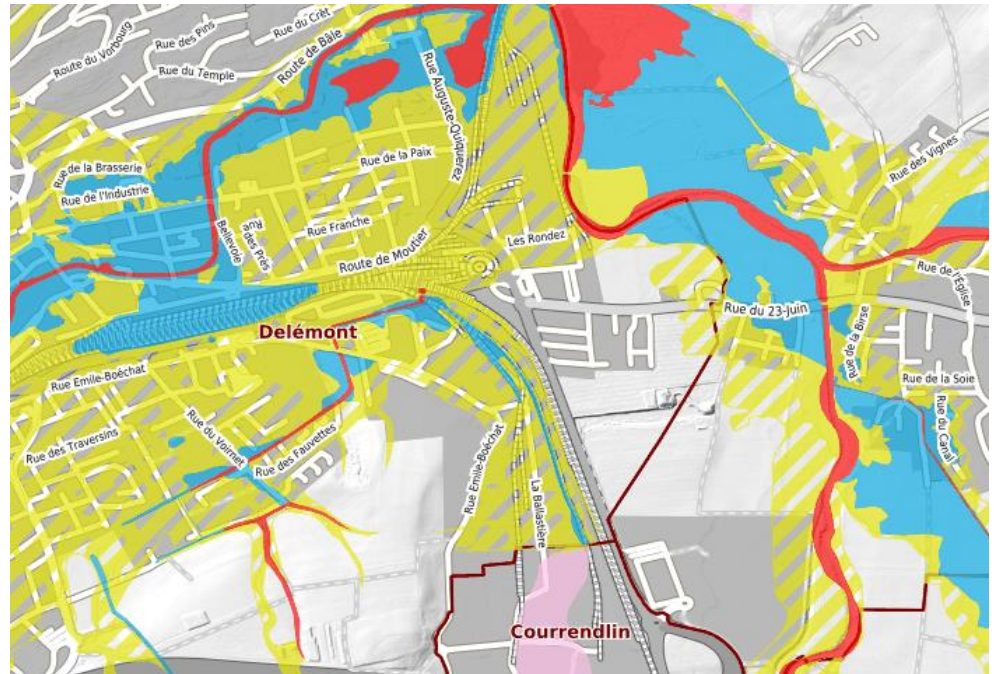

Lien sur le géoportail

[https://geo.jura.ch/s/ENV\\_8\\_02](https://geo.jura.ch/s/ENV_8_02)

## Contact

Gestionnaire de la donnée

Office de l'environnement  
Chemin du Bel'Oiseau 12, 2882 St-Ursanne

Personne de contact RCJU

Chaignat Laurent, Tél. 032 420 48 00  
[laurent.chaignat@jura.ch](mailto:laurent.chaignat@jura.ch)

## Indice qualité

|                                  |  |
|----------------------------------|--|
| Type de données                  | polygone   |
| Année d'acquisition              | 2012   |
| Fréquence des mises à jour       | Mensuelle  |
| Echelle d'utilisation            | 1: 5000  |
| Précision en plan (m)            | -  |
| Précision en alt. (m)            | -  |
| Méthode d'acquisition            | 0  |
| Méthode d'acquisition secondaire | 0  |
| Généalogie de la donnée          | Elaborée sur la base des cartes de dangers et les cartes indicatives |

## Diffusion

|                                  |             |
|----------------------------------|-------------|
| Niveau de légalisation           | Pas prévue  |
| Niveau de diffusion selon l'OGéo | A           |
| Système de référence             | GCS_CH1903+ |

Références légales fédérales

| Base légale                            | Désignation                            |
|--|--|
| <input type="checkbox"/> Non documenté | <input type="checkbox"/> Non documenté |

## Références légales cantonales

| Base légale    | Désignation   |
|----------------|---------------|
| _Non documenté | Non documenté |

## Téléchargement des données

Les conditions générales d'utilisation fournies par le SIT-Jura sont les suivantes :

[https://geo.jura.ch/geodonnees/Conditions\\_utilisation\\_geodonnees.pdf](https://geo.jura.ch/geodonnees/Conditions_utilisation_geodonnees.pdf).

En cliquant sur le lien de téléchargement ci-après, vous vous engagez à les respecter :

[https://geo.jura.ch/geodonnees/donnees/ENV\\_8\\_07\\_Carte\\_des\\_dangers\\_Synthese\\_pour\\_PAL.zip](https://geo.jura.ch/geodonnees/donnees/ENV_8_07_Carte_des_dangers_Synthese_pour_PAL.zip)

## Informations sur les métadonnées

|                                   |   |
|-----------------------------------|---|
| Date de création                  | 04.10.2012  |
| Date de mise à jour               | 15.07.2020  |
| Télégéodata                       | <a href="#">Catalogue de données</a>  |
| Lien sur la fiche des métadonnées | <a href="https://geo.jura.ch/geodonnees/fiches/Fiche_ENV_8_07_Carte_des_dangers_Synthese_pour_PAL.pdf">https://geo.jura.ch/geodonnees/fiches/Fiche_ENV_8_07_Carte_des_dangers_Synthese_pour_PAL.pdf</a> |

## Description des attributs : Carte des dangers - Synthèse pour PAL

| env_08_07_cd_synthese_pal_danger_effondrement |                      |
|---|----------------------|
| Date de la dernière mise à jour:              | 24.09.2022           |
| objectid                                      | Numérique            |
| genre   | Texte (200)          |
| origine                                       | Texte (200)          |
| date_export                                   | Date                 |
| user_mise_a_jour                              | Texte (50)           |
| date_mise_a_jour                              | Date                 |
| geom  | Géométrie (Polygone) |

| env_08_07_cd_synthese_pal_danger_effondrement_communes |                      |
|--|----------------------|
| Date de la dernière mise à jour:                       | 24.09.2022           |
| objectid   | Numérique            |
| no_ofs_commune   | Numérique            |
| commune  | Texte (30)           |
| district   | Texte (20)           |
| genre  | Texte (200)          |
| origine  | Texte (200)          |
| date_export  | Date                 |
| user_mise_a_jour                                       | Texte (50)           |
| date_mise_a_jour                                       | Date                 |
| geom   | Géométrie (Polygone) |

| <b>env_08_07_cd_synthese_pal_perimetres_dn</b>                     |                      |
|--|----------------------|
| Date de la dernière mise à jour:                                   | <b>24.09.2022</b>    |
| objectid   | Numérique            |
| genre  | Texte (35)           |
| origine  | Texte (50)           |
| date_export  | Date                 |
| user_mise_a_jour   | Texte (50)           |
| date_mise_a_jour   | Date                 |
| geom   | Géométrie (Polygone) |
| <b>env_08_07_cd_synthese_pal_perimetres_dn_com<br/>munes</b>       |                      |
| Date de la dernière mise à jour:                                   | <b>24.09.2022</b>    |
| objectid   | Numérique            |
| no_ofs_commune   | Numérique            |
| commune  | Texte (30)           |
| district   | Texte (20)           |
| origine  | Texte (50)           |
| genre  | Texte (35)           |
| date_export  | Date                 |
| user_mise_a_jour   | Texte (50)           |
| date_mise_a_jour   | Date                 |
| geom   | Géométrie (Polygone) |
| <b>env_08_07_cd_synthese_pal_perimetres_reserve<br/>s</b>          |                      |
| Date de la dernière mise à jour:                                   | <b>24.09.2022</b>    |
| objectid   | Numérique            |
| origine  | Texte (200)          |
| date_export  | Date                 |
| user_mise_a_jour   | Texte (50)           |
| date_mise_a_jour   | Date                 |
| geom   | Géométrie (Polygone) |
| <b>env_08_07_cd_synthese_pal_perimetres_reserve<br/>s_communes</b> |                      |
| Date de la dernière mise à jour:                                   | <b>24.09.2022</b>    |
| objectid   | Numérique            |
| no_ofs_commune   | Numérique            |
| commune  | Texte (30)           |
| district   | Texte (20)           |
| origine  | Texte (200)          |
| date_export  | Date                 |
| user_mise_a_jour   | Texte (50)           |
| date_mise_a_jour   | Date                 |
| geom   | Géométrie (Polygone) |

**env\_08\_07\_cd\_synthese\_pal\_secteurs\_dn**Date de la dernière mise à jour: **24.09.2022**

|                  |                      |
|------------------|----------------------|
| objectid         | Numérique            |
| genre            | Texte (35)           |
| origine          | Texte (50)           |
| date_export      | Date                 |
| user_mise_a_jour | Texte (50)           |
| date_mise_a_jour | Date                 |
| geom             | Géométrie (Polygone) |

**env\_08\_07\_cd\_synthese\_pal\_secteurs\_dn\_communes**Date de la dernière mise à jour: **24.09.2022**

|                  |                      |
|------------------|----------------------|
| objectid         | Numérique            |
| no_ofs_commune   | Numérique            |
| commune          | Texte (30)           |
| district         | Texte (20)           |
| genre            | Texte (35)           |
| origine          | Texte (50)           |
| date_export      | Date                 |
| user_mise_a_jour | Texte (50)           |
| date_mise_a_jour | Date                 |
| geom             | Géométrie (Polygone) |