

Implantation des néophytes

Identification de la donnée

Identifiant

ENV_4_27

Date de l'extrait

Extrait du 03.10.2022

Description du contenu
des données

L'inventaire des néophytes (plantes exotiques envahissantes) sur le canton du Jura a été réalisé en 2007 et 2008.

Ces plantes indésirables posent de nombreux problèmes (biodiversité, santé, stabilité des berges...).

L'inventaire permettra d'élaborer une stratégie de lutte adaptée.

Représentation de la donnée

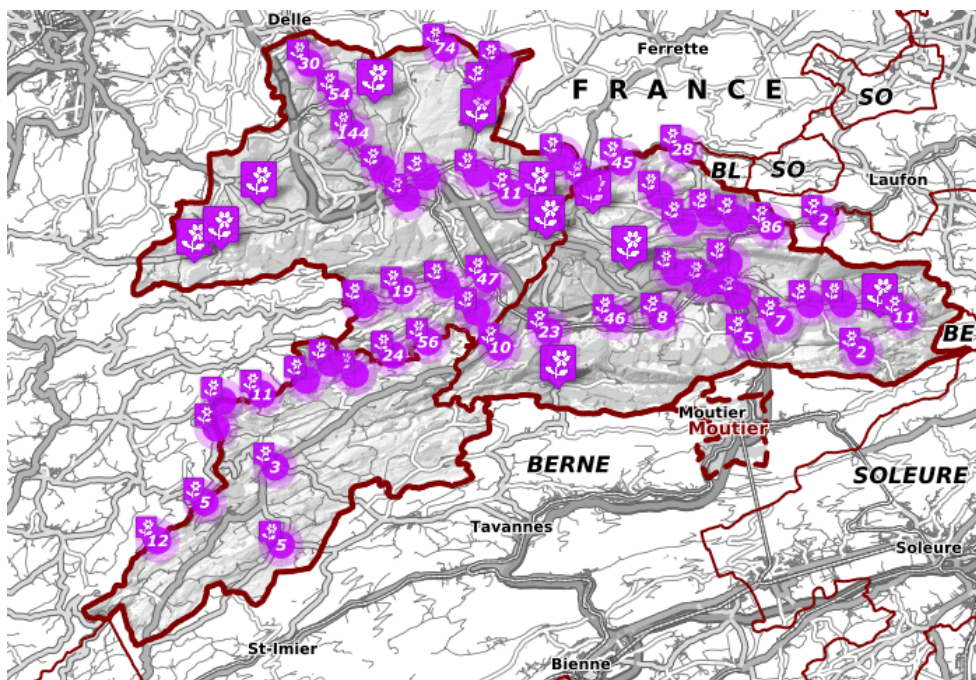

Etendue géographique

Tout le canton

Lien sur le géoportail

https://geo.jura.ch/s/ENV_4_27

Contact

Gestionnaire de la donnée

Office de l'environnement
Chemin du Bel'Oiseau 12, 2882 St-Ursanne

Personne de contact RCJU

Buchwalder Noël, Tél. 032 420 48 00
noel.buchwalder@jura.ch

Indice qualité

Type de données

pt ligne polygone

Année d'acquisition

2007

Fréquence des mises à jour

Annuelle

Echelle d'utilisation

1: 10000

| | |
|----------------------------------|-------------------------------|
| Précision en plan (m) | 10 |
| Précision en alt. (m) | - |
| Méthode d'acquisition | Recensement général |
| Méthode d'acquisition secondaire | Digitalisation sur orthophoto |

Diffusion

| | |
|----------------------------------|-------------|
| Niveau de légalisation | Pas prévue |
| Niveau de diffusion selon l'OGéo | A |
| Système de référence | GCS_CH1903+ |

Références légales fédérales

| Base légale | Désignation |
|---------------|---------------|
| Non documenté | Non documenté |

Références légales cantonales

| Base légale | Désignation |
|---------------|---------------|
| Non documenté | Non documenté |

Téléchargement des données

Les conditions générales d'utilisation fournies par le SIT-Jura sont les suivantes :

https://geo.jura.ch/geodonnees/Conditions_utilisation_geodonnees.pdf.

En cliquant sur le lien de téléchargement ci-après, vous vous engagez à les respecter :

https://geo.jura.ch/geodonnees/donnees/ENV_4_27_Implantation_des_neophytes.zip

Informations sur les métadonnées

| | |
|-----------------------------------|---|
| Date de création | 27.03.2008 |
| Date de mise à jour | 01.10.2021 |
| Télégéodata | Catalogue de données |
| Lien sur la fiche des métadonnées | https://geo.jura.ch/geodonnees/fiches/Fiche_ENV_4_27_Implantation_des_neophytes.pdf |

Description des attributs : Implantation des néophytes

| env_04_27_neophytes_point | |
|----------------------------------|------------|
| Date de la dernière mise à jour: | 01.06.2022 |
| objectid | Numérique |
| no_ofs | Numérique |
| commune | Texte (30) |
| espece | Texte (40) |
| nombre | Texte (10) |
| couverture_du_sol | Texte (10) |
| milieu_naturel | Texte (20) |
| milieu_agricole | Texte (20) |
| autre_milieu | Texte (20) |

| | |
|--|----------------------|
| remarque | Texte (50) |
| url_photo | Texte (100) |
| coord_x | Double |
| coord_y | Double |
| annee | Numérique |
| source | Texte (50) |
| espece_fr | Texte (30) |
| photo | Texte (50) |
| user_mise_a_jour | Texte (255) |
| date_mise_a_jour | Date |
| x | Double |
| y | Double |
| geom | Géométrie (Point) |
| env_04_27_neophytes_polygone | |
| Date de la dernière mise à jour: 01.06.2022 | |
| objectid | Numérique |
| no_ofs | Numérique |
| commune | Texte (30) |
| espece | Texte (40) |
| nombre | Texte (20) |
| couverture_du_sol | Texte (20) |
| milieu_naturel | Texte (20) |
| milieu_agricole | Texte (20) |
| autre_milieu | Texte (20) |
| annee | Numérique |
| remarque | Texte (50) |
| url_photo | Texte (100) |
| coord_x | Double |
| coord_y | Double |
| source | Texte (50) |
| espece_fr | Texte (30) |
| photo | Texte (50) |
| user_mise_a_jour | Texte (255) |
| date_mise_a_jour | Date |
| surface | Double |
| perimetre | Double |
| geom | Géométrie (Polygone) |