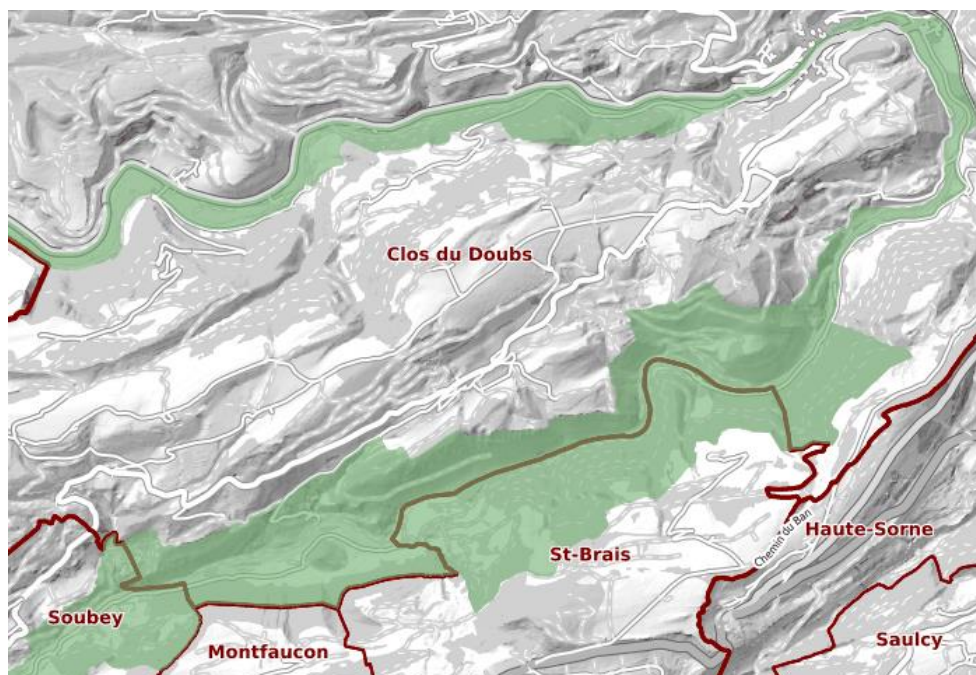

Réserves naturelles et zones de protection paysagère cantonales*Identification de la donnée*

| | |
|---|--|
| Identifiant | ENV_4_01 |
| Date de l'extrait | Extrait du 03.10.2022 |
| Identifiant Cantonal | 14-JU |
| Description du contenu des données | <p>Réserves naturelles et zones de protection paysagère du canton du Jura faisant l'objet d'un arrêté les mettant sous la protection de l'Etat.</p> <p>L'Office de l'environnement travaille actuellement sur la mise à jour des arrêtés de protection et des périmètres de certaines réserves naturelles et zones de protection paysagère. Dans la même démarche, les biotopes marécageux (bas-marais / haut-marais) ne bénéficiant pas encore d'un statut de protection au niveau cantonal seront classés en tant que réserve naturelle.</p> |

Représentation de la donnée

| | |
|---|---|
| Etendue géographique | Tout le canton |
| Lien sur le géoportail | https://geo.jura.ch/s/ENV_4_01 |
| Hyperlien sur des informations supplémentaires | http://www.jura.ch/plan-directeur/ |

Contact

| | |
|----------------------------------|--|
| Gestionnaire de la donnée | Office de l'environnement Chemin du Bel'Oiseau 12, 2882 St-Ursanne |
| Personne de contact RCJU | Roulet Louis, Tél. 032 420 48 00 louis.roulet@jura.ch |

Indice qualité

| | |
|------------------------|----------|
| Type de données | polygone |
|------------------------|----------|

| | |
|----------------------------------|---|
| Année d'acquisition | 2003 |
| Fréquence des mises à jour | A chaque modification ou nouveau projet |
| Echelle d'utilisation | 1: 5000 |
| Précision en plan (m) | 25 |
| Précision en alt. (m) | - |
| Méthode d'acquisition | Digitalisation sur 1:25'000 |
| Méthode d'acquisition secondaire | 0 |

Diffusion

| | |
|----------------------------------|-------------|
| Niveau de légalisation | En cours |
| Niveau de diffusion selon l'OGéo | A |
| Système de référence | GCS_CH1903+ |

Références légales fédérales

| Base légale | Désignation |
|-------------|---|
| RS 451 | Loi fédérale sur la protection de la nature et du paysage |

Références légales cantonales

| Base légale | Désignation |
|-------------------------|--|
| RSJU 211.1 art. 81 | Loi d'introduction du Code civil suisse |
| RSJU 451 art. 9, 14, 22 | Loi sur la protection de la nature et du paysage (LPNP) |
| RSJU 451.11 art. 2 | Ordonnance sur la protection de la nature |
| RSJU 451.311 | Arrêté mettant le Doubs et ses environs immédiats situés en territoire jurassien sous la protection de l'Etat |
| RSJU 451.321 | Arrêté mettant l'étang de Bolleman et ses environs immédiats sous la protection de l'Etat |
| RSJU 451.322 | Arrêté mettant l'étang de la Gruère et ses environs immédiats sous la protection de l'Etat |
| RSJU 451.323 | Arrêté mettant l'étang de Lucelle et ses environs immédiats sous la protection de l'Etat |
| RSJU 451.324 | Arrêté mettant l'étang de Plain de Saigne et ses environs immédiats sous la protection de l'Etat |
| RSJU 451.325 | Arrêté mettant l'étang des Royes et ses environs immédiats sous la protection de l'Etat |
| RSJU 451.331 | Arrêté mettant la tourbière de La Chaux-des-Breuleux et ses environs immédiats sous la protection de l'Etat |
| RSJU 451.341 | Arrêté mettant une partie de la région dite "Le Cerneux", située sur le territoire de la commune de Courroux, sous la protection de l'Etat |

Téléchargement des données

Les conditions générales d'utilisation fournies par le SIT-Jura sont les suivantes :

https://geo.jura.ch/geodonnees/Conditions_utilisation_geodonnees.pdf.

En cliquant sur le lien de téléchargement ci-après, vous vous engagez à les respecter :

https://geo.jura.ch/geodonnees/donnees/ENV_4_01_Reserves_naturelles_et_zones_de_protection_paysagere_can.zip

Informations sur les métadonnées

Hyperlien sur les métadonnées dans geocat

[https://www.geocat.ch/geonetwork/srv/fre/catalog.search?node=srv - /metadata/F3CED4B0-2210-44EC-AFDC-2ACBB58E5CC5](https://www.geocat.ch/geonetwork/srv/fre/catalog.search?node=srv-/metadata/F3CED4B0-2210-44EC-AFDC-2ACBB58E5CC5)

| | |
|--|---|
| Date de création | 17.02.2004 |
| Date de mise à jour | 01.10.2021 |
| Télégéodata | Catalogue de données |
| Lien sur la fiche des métadonnées | https://geo.jura.ch/geodonnees/fiches/Fiche_ENV_4_01_Reserves_naturelles_et_zones_de_protection_paysagere_can.pdf |

Description des attributs : Réserves naturelles et zones de protection paysagère cantonales

| env_04_01_reserves_naturelles_zones_protection_paysagere | |
|--|----------------------|
| Date de la dernière mise à jour: | 11.05.2022 |
| objectid | Numérique |
| no_rn | Numérique |
| no_zpp | Double |
| nom | Texte (100) |
| type | Texte (20) |
| no_ofs | Numérique |
| nom_commune | Texte (75) |
| statut_juridique | Texte (150) |
| date_approbation | Date |
| lien_reglement | Texte (255) |
| user_mise_a_jour | Texte (255) |
| date_mise_a_jour | Date |
| perimetre | Double |
| surface | Double |
| geom | Géométrie (Polygone) |