JURA CH RÉPUBLIQUE ET CANTON DU JURA
DÉPARTEMENT DE L'ENVIRONNEMENT ET DE L'ÉQUIPEMENT
SERVICE DU DÉVELOPPEMENT TERRITORIAL
SECTION DU CADASTRE ET DE LA GÉOINFORMATION

2, rue des Moulins
CH-2800 Delémont

t +41 32 420 53 20
f +41 32 420 53 11
scg.sdt@jura.ch

Le savez-vous

- **15 février 2024**
  Les outils du GéoPortail permettent de faire des comparaisons entre la situation actuelle (plan cadastral ou vue aérienne) et les différentes périodes historiques. Modifications de l'habitat, du paysage, des ruisseaux, des réseaux routier et ferroviaire, étroites et nombreuses parcelles de cultures d'avant les remembrements parcellaires: l'évolution du territoire devient aisément accessible pour une période allant de 1820 à nos jours.
  Plus d'information.

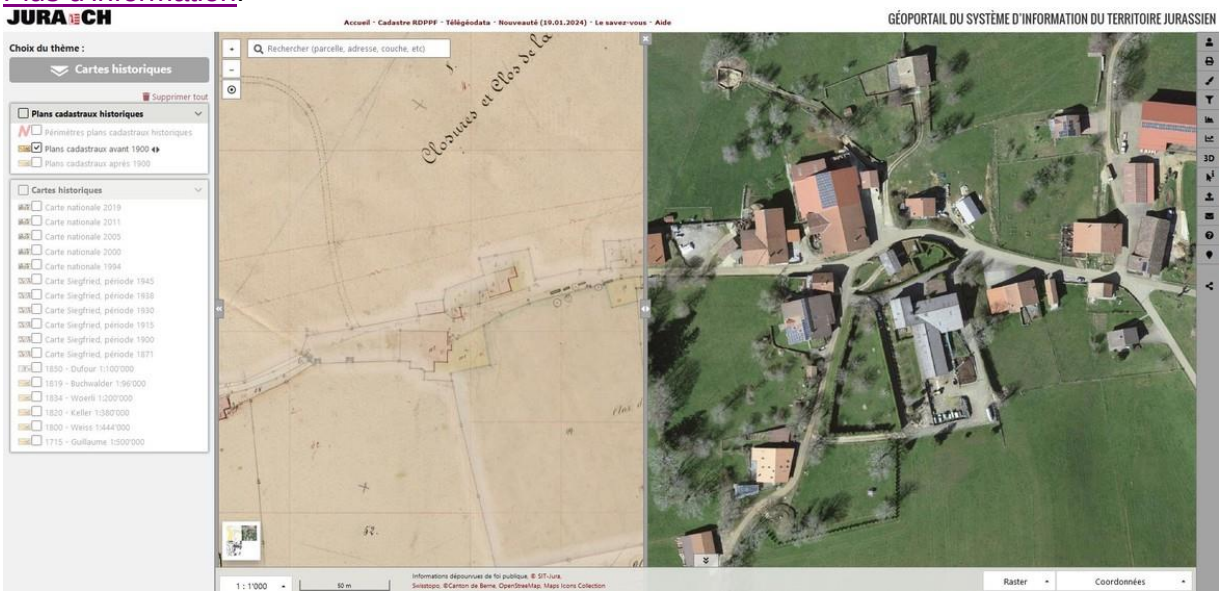

- **22 août 2022**
  Il est possible d'obtenir des informations sur un bâtiment, provenant de l'Office fédéral de la statistique, comme la surface, le nombre de logements, le type de chauffage, etc.
  Cliquer sur un bâtiment, puis dans la table des attributs, cliquer sur *Détail du bâtiment*.
  Une page avec des informations sur le Registre fédéral des bâtiments et des logements (RegBL) va s'afficher.

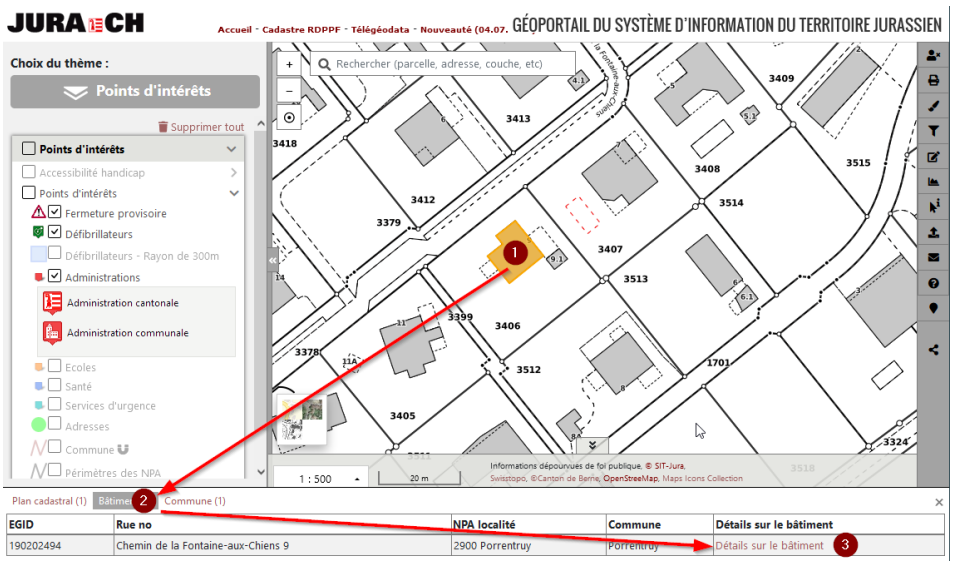

K:\GeoPortail\MapFish\Nouveautes\LeSavezVous_GeoPortail.docx